

CREANDO
REDES



La necesidad de disponer de un
Plan de Infraestructura verde y azul

Nuestro equipo

Somos una consultora estratégica especializada en incluir la valoración y restauración del capital natural en la toma de decisiones de las organizaciones y los territorios.



Sandra Magro



Ana Méndez



Carlos Rivero



Carmen Martínez



Rocio Otero





¿Por qué los territorios están preocupados con cómo disminuir su huella sobre la naturaleza?



Cambio climático

Más del 20% de las emisiones de gases de efecto invernadero son consecuencia de la degradación ambiental

IPCC, 2019: Climate Change and Land: an IPCC special report on climate change, desertification, land degradation, sustainable land management, food security, and greenhouse gas fluxes in terrestrial ecosystems [P.R. Shukla, et al]. In press..



A photograph of two colorful birds perched on a branch. The bird on the left is facing left, while the bird on the right is facing right and holding a dragonfly in its beak. The background is a soft, out-of-focus landscape with warm lighting, suggesting a sunset or sunrise.

Pero...
¿y qué estamos
haciendo con la
naturaleza?

Green Deal

El **Pacto Verde Europeo** es una hoja de ruta para dotar a la Unión Europea de un modelo de crecimiento económico sostenible



Green Deal

Las claves del Green Deal

- Neutralidad climática para 2050
- Energías limpias y acabar con la pobreza energética
- Industria limpia y circular
- Renovación y rehabilitación de edificios
- Movilidad sostenible
- Agricultura sostenible
- Conservación y restauración de ecosistemas

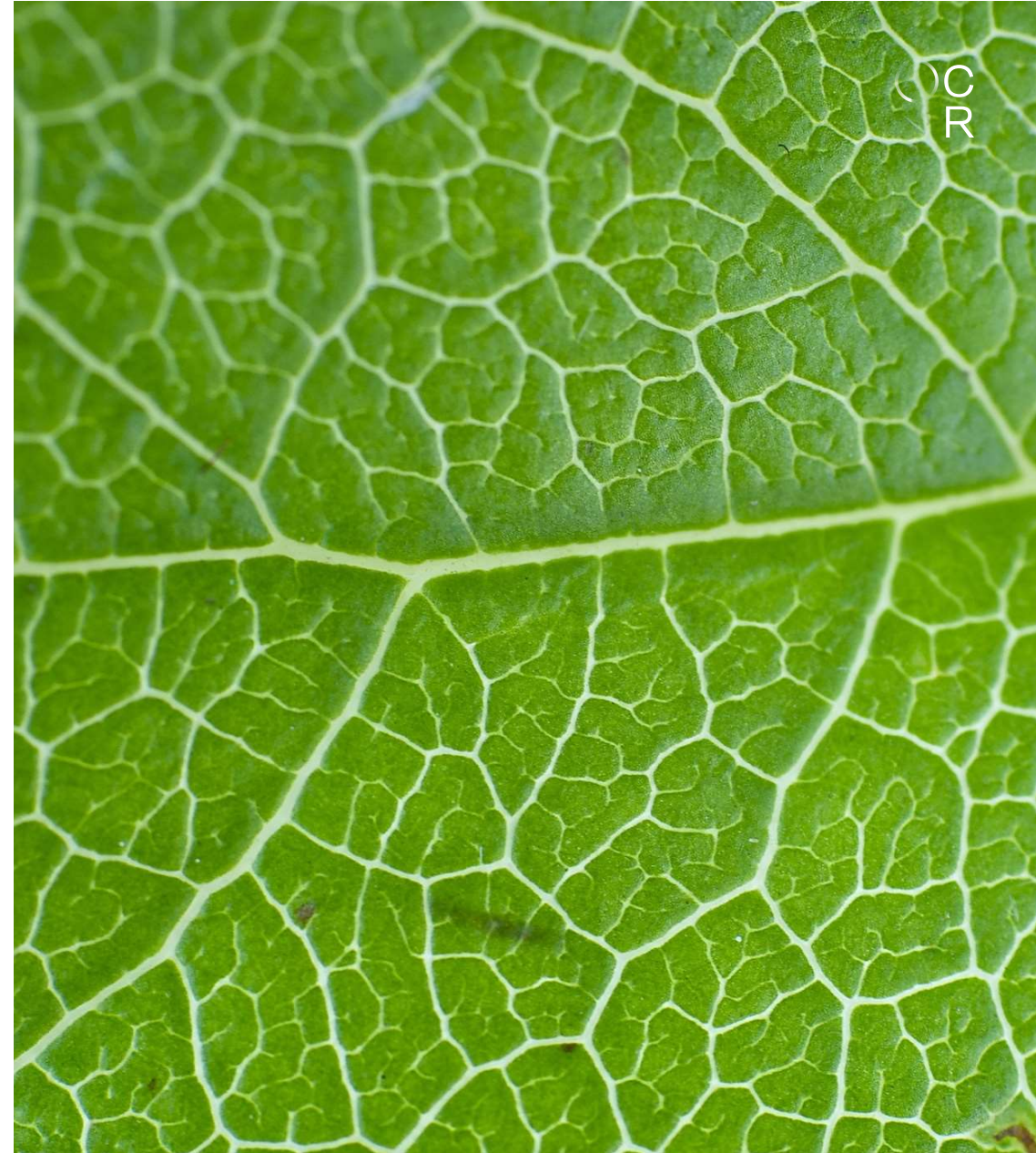

Green Deal

Top 6 del **Plan de Acción** que establece el Green Deal

- Ley del Clima
- Estrategia Industrial de la UE
- Estrategia de movilidad sostenible
- Plan de acción de contaminación cero
- Estrategia renovada de finanzas sostenibles
- Ley de la Restauración de la Naturaleza



Ley Europea de Restauración de Ecosistemas

Ley Europea de Restauración de Ecosistemas

La Comisión Europea ha lanzado una propuesta de Reglamento sobre la Restauración de la Naturaleza (RRN).

Este nuevo marco normativo, aún en proceso de aprobación por el Parlamento y el Consejo Europeos, supone la primera legislación de la historia que propone y pretende de manera explícita restaurar la naturaleza en el viejo continente.

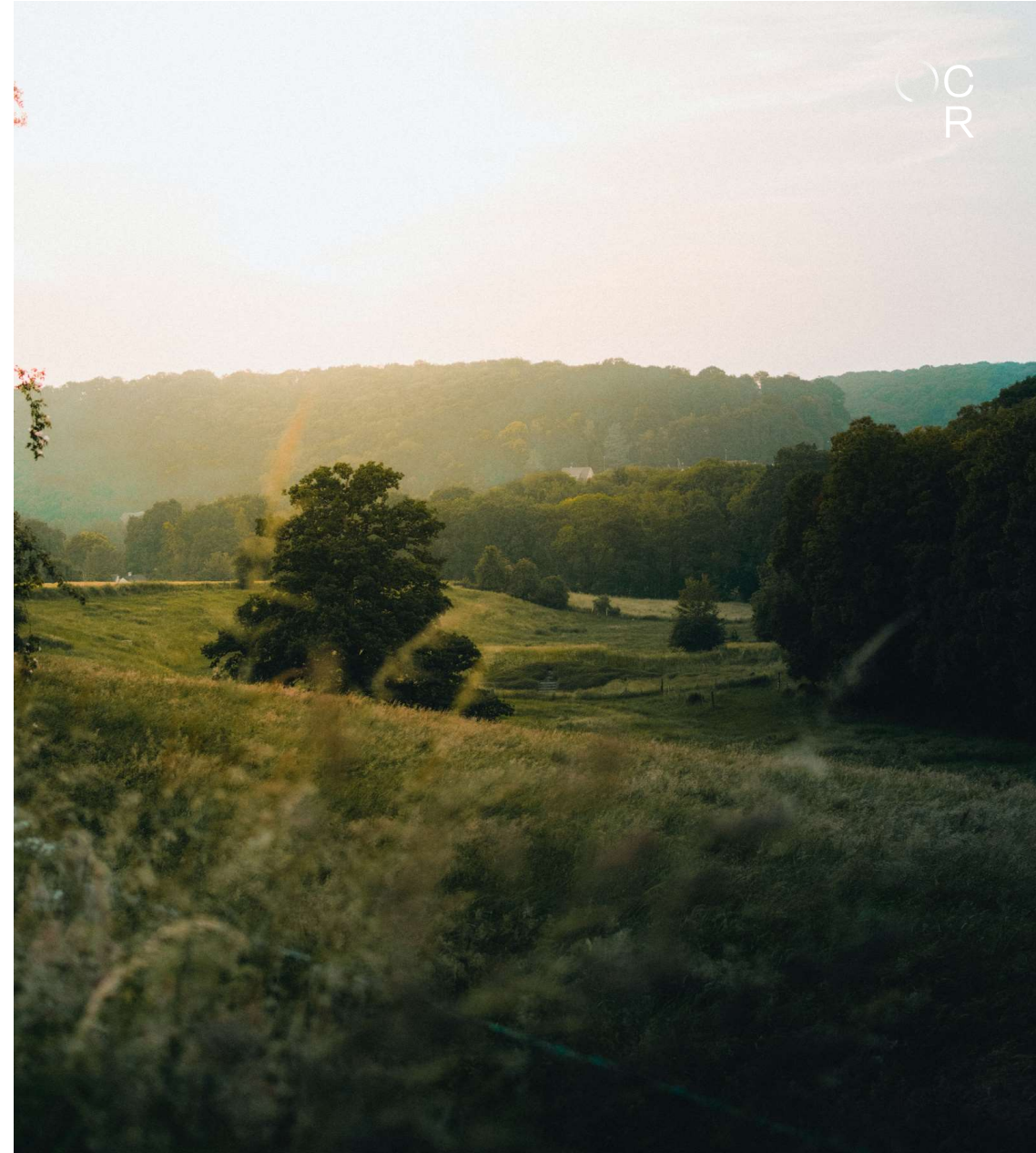

Ley Europea de Restauración de Ecosistemas

- El objetivo concreto es reparar el 80% de los ecosistemas degradados de Europa.
- Se actuará sobre distintos tipos de ecosistemas: tierras agrícolas, bosques, ecosistemas marinos, fluviales y de agua dulce, y zonas urbanas.
- El importe destinado a la implementación de este objetivo será de alrededor de 100.000 millones de euros en el marco financiero plurianual (MFP) de la UE para el período 2021-2027.

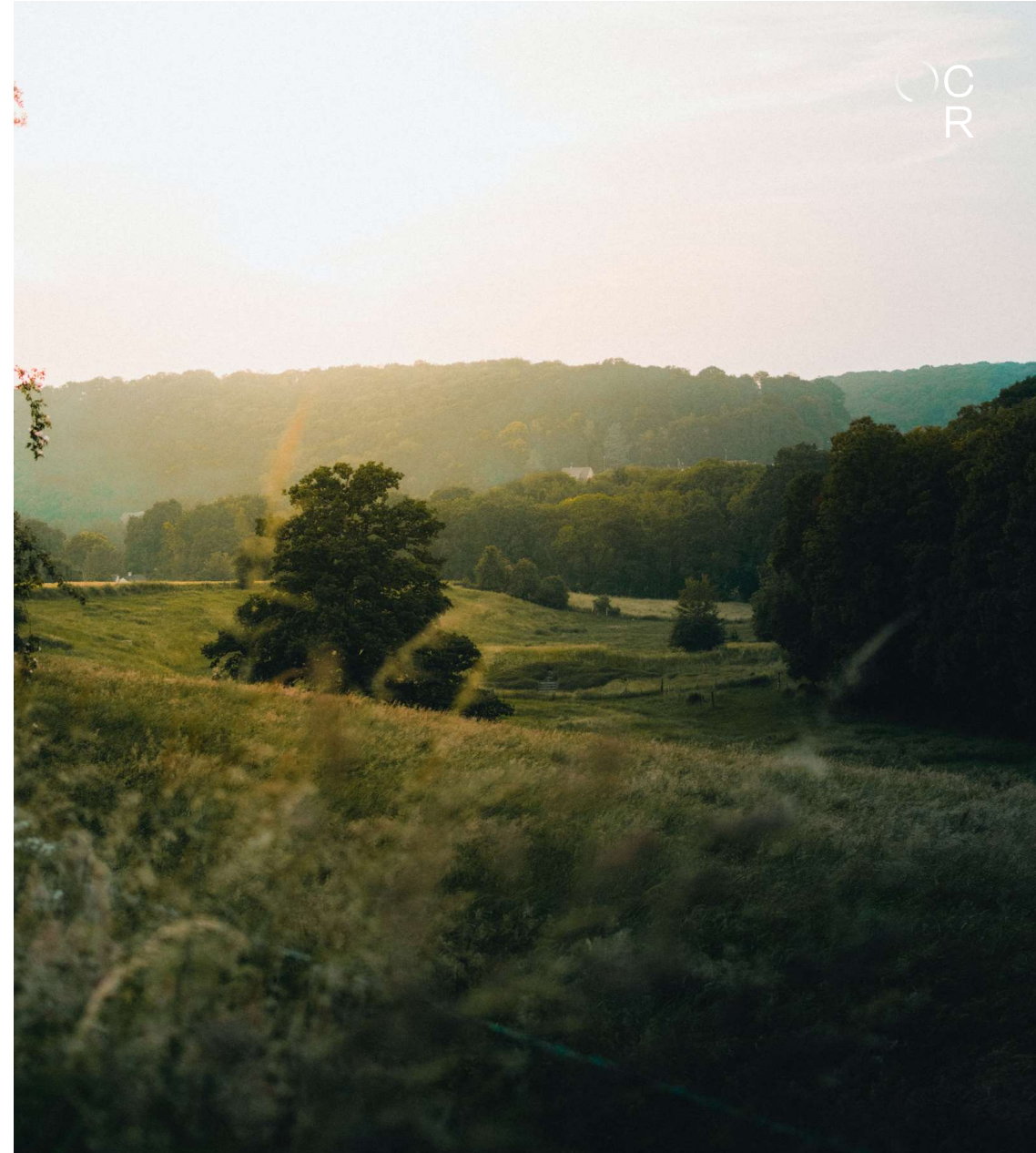



Estrategía Nacional de Infraestructura Verde de la Conectividad y la Restauración Ecológica

An aerial photograph of a river valley. The river flows through the center, surrounded by green agricultural fields and patches of forest. In the distance, a city skyline is visible under a hazy sky. The text is overlaid on the left side of the image.

Red estratégicamente planificada de espacios naturales y semi-naturales y otros elementos ambientales diseñados y gestionados para ofrecer una amplia gama de servicios de los ecosistemas.

Estrategia Nacional de Infraestructura Verde, Conectividad y Restauración Ecológicas.

- Basada en la restauración y conservación de los bienes y servicios ambientales (Capital Natural).
- Promueve los elementos multifuncionales.
- Lucha contra la fragmentación del territorio a través del fomento de la conectividad ecológica.

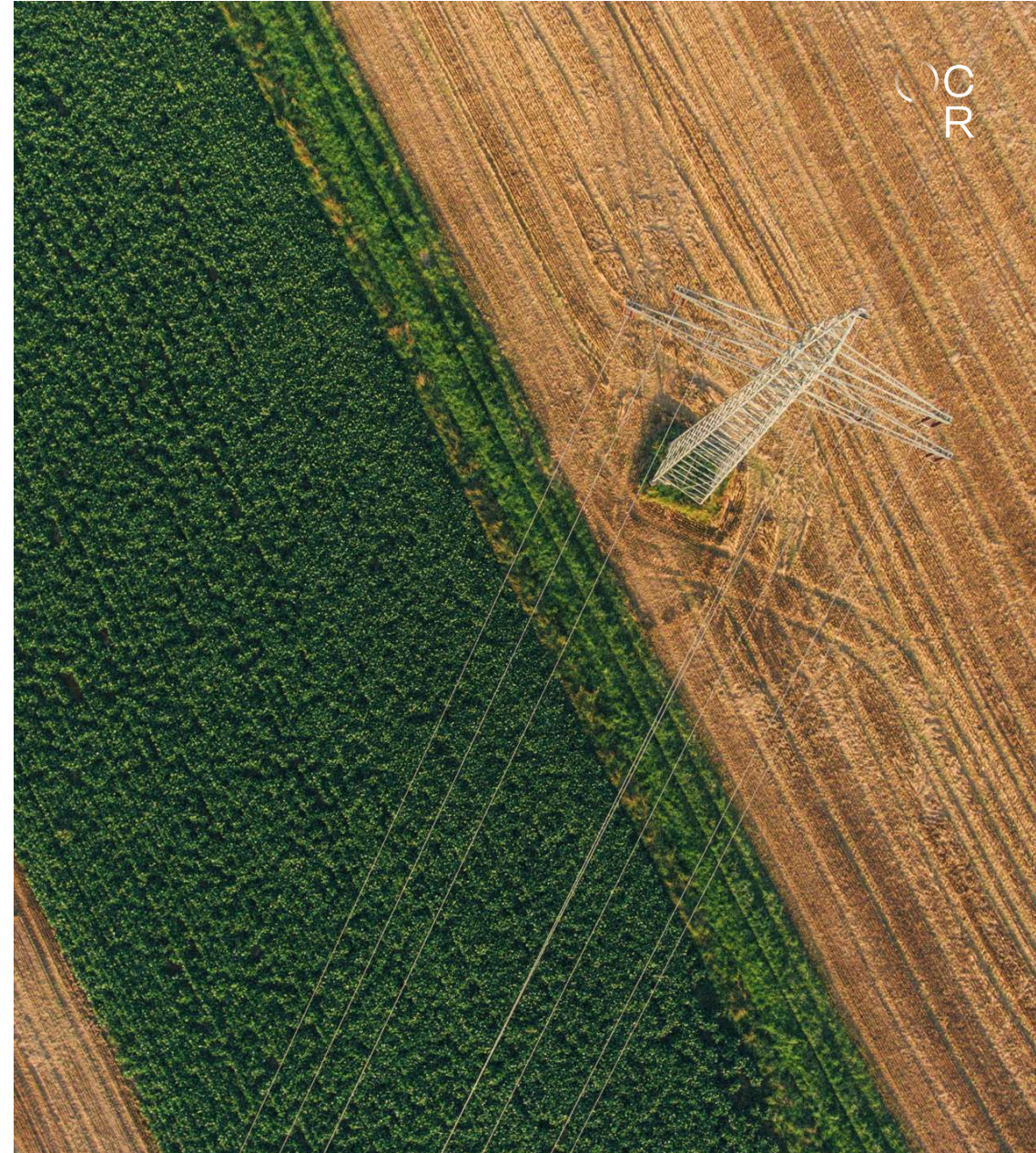



A photograph of a deer with large antlers standing in a grassy field. The background shows a line of trees under a dark sky. The text is overlaid on the bottom left of the image.

Grupo de trabajo para el Plan Nacional de restauración ecológica de ecosistemas

Plan Nacional de restauración ecológica de ecosistemas

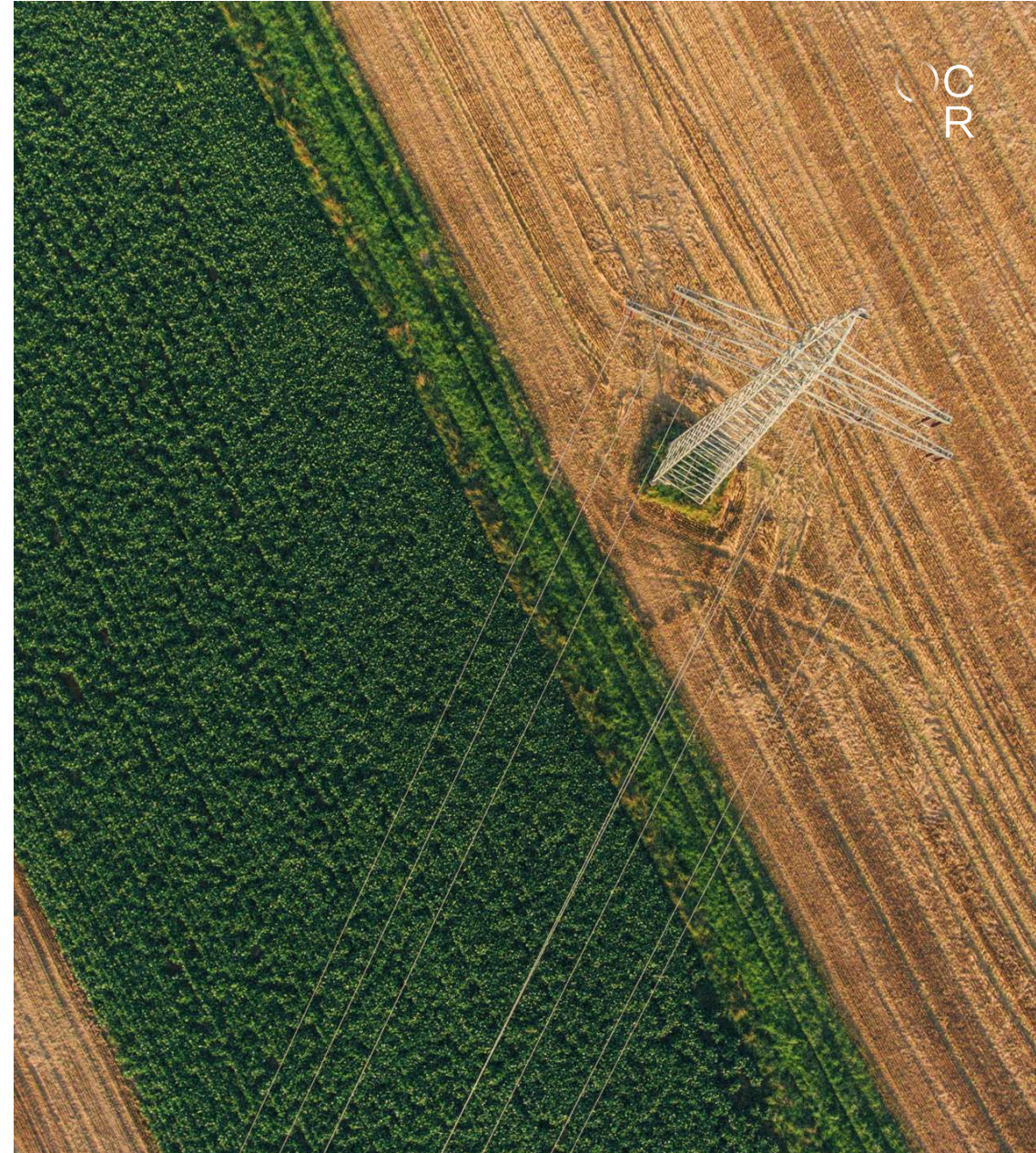
- Liderado por la institución internacional referente en la restauración de ecosistemas.
- Objetivo: definir el estado del arte en España de la restauración ecológica de ecosistemas.
- Trabaja sobre distintos tipos de ecosistemas terrestres, acuáticos y haciendo énfasis en los ecosistemas urbanos.



A person wearing a hat and a poncho is walking away on a dirt path through tall grass at sunset. The sky is filled with vibrant orange and pink clouds, and the trees are silhouetted against the bright light.

¿Qué oportunidades supone la infraestructura verde y azul para los territorios?

Oportunidades.

- Colaboración público-privada
- Rentabilización de las inversiones sobre el capital natural



Oportunidades. Colaboración público-privada.

- Las empresas se ven obligadas por primera vez a reportar a sus inversores y accionistas sobre sus impactos y dependencias sobre la naturaleza.
- Las empresas deben marcarse objetivos de neutralidad sobre la biodiversidad a través de sus proyectos de compensación.
- Las empresas deben redefinir sus proyectos con objetivos climáticos y hacerlos multifuncionales pensando en la biodiversidad.







Oportunidades. Rentabilización de las inversiones sobre el capital natural.

- La existencia de nuevas métricas permiten conocer los beneficios ambientales, económicos y sociales que aportan los proyectos.
- Fomento de la economía verde basada en la gestión y conservación del capital natural y recuperación de espacios abandonados.
- Generación de otros retornos sociales hasta ahora difícilmente cuantificables
 - Identidad del territorio
 - Confort climático
 - Salud mental y física



Pero... ¿Por qué un Plan de Infraestructura Verde y Azul?



¿Por qué un Plan de Infraestructura Verde y Azul?

- Permite conocer en profundidad las necesidades del territorio:
 - A través de un diagnóstico de los elementos de IV
 - Gracias a un análisis de conectividad ecológica
 - A través de la cuantificación de los bienes y servicios que proporcionan los elementos de IV
- Es una útil herramienta de planificación municipal y regional teniendo en cuenta las infraestructuras grises.
- Rompe las barreras entre las áreas protegidas y con alto valor ecológico y las zonas más urbanas.

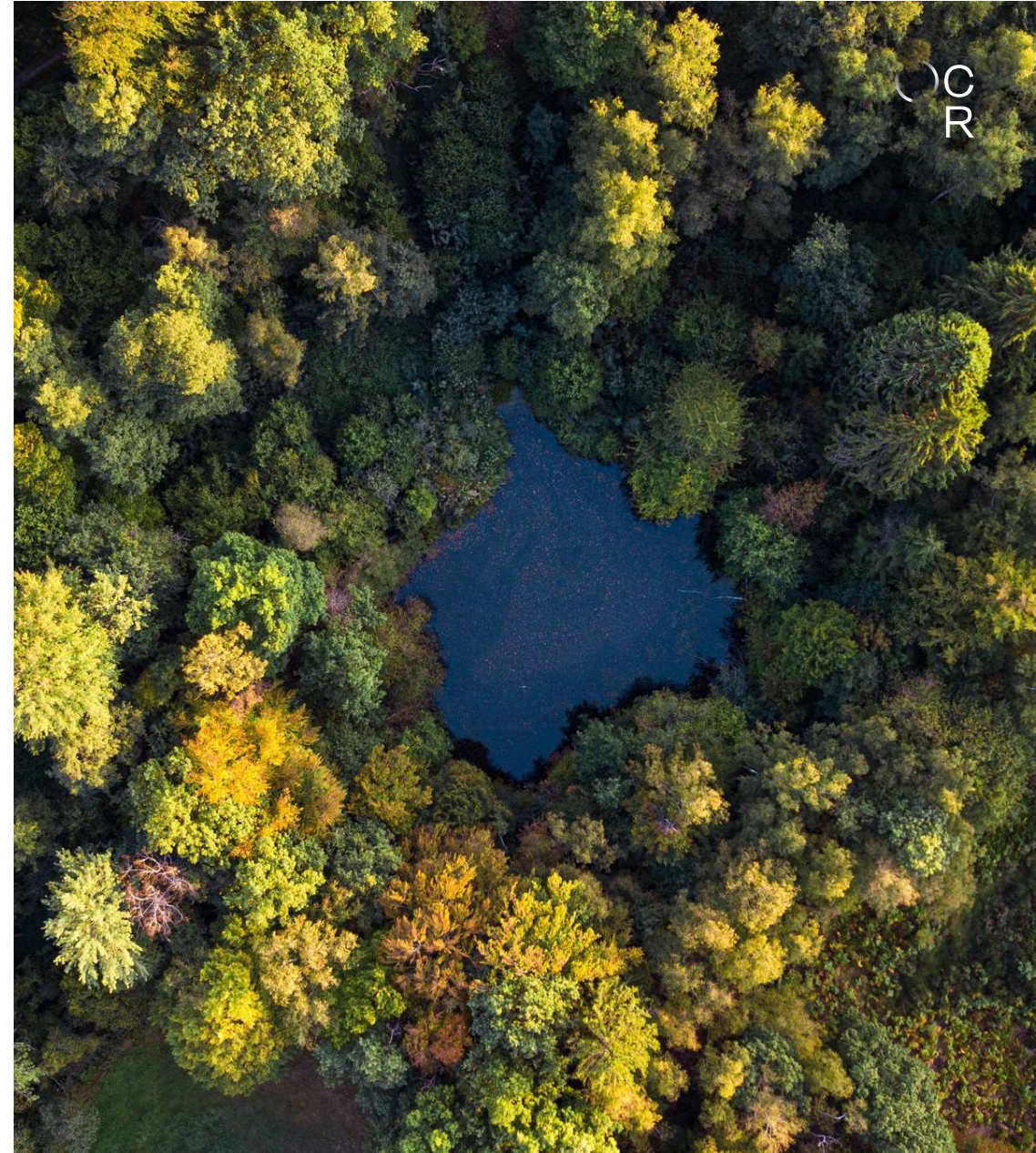

Muchas gracias

Méndez Álvaro 20,
28045, Madrid

a.mendez@creandoredes.es

620 514 985

